

香港大學民意研究計劃
 香港電台
 < 申亞慎思辯論會 > 公眾意見調查
 28 Dec 2010

樣本資料

調查日期: 6-22/12/2010
 總樣本: 3,041
 調查方法: 透過訪問員以隨機電話訪問形式進行
 訪問對象: 18歲或以上操粵語的香港居民
 整體回應比率: 66.2%
 標準誤差: 少於 1% (在95%置信水平下為 +/-2%)

* 原始數據已按照政府統計處提供之2010年中全港18歲或以上人口的年齡及性別分佈初步統計數字, 以「加權」方法作出調整, 以增加數據的整體代表性。

頻數表

[RF Q1] 請問你傾向贊成反對香港申辦2023年亞運會?

		Frequency	Percent	Valid Percent	Sampling error
Valid	好贊成	347	11	11	+/-1%
	幾贊成	572	19	19	+/-1%
	一半半	236	8	8	+/-1%
	幾反對	712	23	23	+/-2%
	好反對	1,017	33	34	+/-2%
	唔知 / 難講	147	5	5	+/-1%
	Total	3,032	100	100	
Missing	拒答	9	0		
Total		3,041	100		

[RF Q1gp] collapsed data

		Frequency	Percent	Valid Percent	Sampling error
Valid	贊成	919	30	30	+/-2%
	一半半	236	8	8	+/-1%
	反對	1,729	57	57	+/-2%
	唔知 / 難講	147	5	5	+/-1%
Total		3,032	100	100	
Missing	拒答	9	0		
Total		3,041	100		

平均量值

N		Mean	Std. Error of Mean	Sampling error
Valid	Missing			
2,885	156	2.5	0.027	+/-0.05

即介乎「幾反對」與「一半半」之間

被訪者背景資料

sex 性別

		Frequency	Percent	Valid Percent	Cumulative Percent
Valid	1 男	1,398	46	46	46
	2 女	1,643	54	54	100
	Total	3,041	100	100	

agegp 年齡

		Frequency	Percent	Valid Percent	Cumulative Percent
Valid	1 18 - 20	132	4	4	4
	2 21 - 29	453	15	15	20
	3 30 - 39	565	19	19	38
	4 40 - 49	633	21	21	59
	5 50 - 59	566	19	19	78
	6 60 或以上	649	21	22	100
Total		2,999	99	100	
Missing	拒答	42	1		
Total		3,041	100		

edugp 教育程度

		Frequency	Percent	Valid Percent	Cumulative Percent
Valid	1 小學或以下	443	15	15	15
	2 中學	1,529	50	51	65
	3 大專或以上	1,042	34	35	100
	Total	3,014	99	100	
Missing	拒答	27	1		
Total		3,041	100		

occgp 職業

		Frequency	Percent	Valid Percent	Cumulative Percent
Valid	1 行政及專業人員	726	24	24	24
	2 文職及服務人員	685	23	23	47
	3 勞動工人	288	9	10	57
	4 學生	243	8	8	65
	5 全職主婦	411	14	14	79
	6 其他	630	21	21	100
Total		2,983	98	100	
Missing	拒答	58	2		
Total		3,041	100		

midgp 階層

		Frequency	Percent	Valid Percent	Cumulative Percent
Valid	1 統稱「上層」	1,080	36	37	37
	2 統稱「中層」	922	30	32	69
	3 統稱「下層」	915	30	31	100
Total		2,917	96	100	
Missing	拒答	124	4		
Total		3,041	100		

<申亞慎思辯論會>公眾調查
問題: 請問你傾向贊成定反對香港申辦2023年亞運會?
(百分比按日分析)

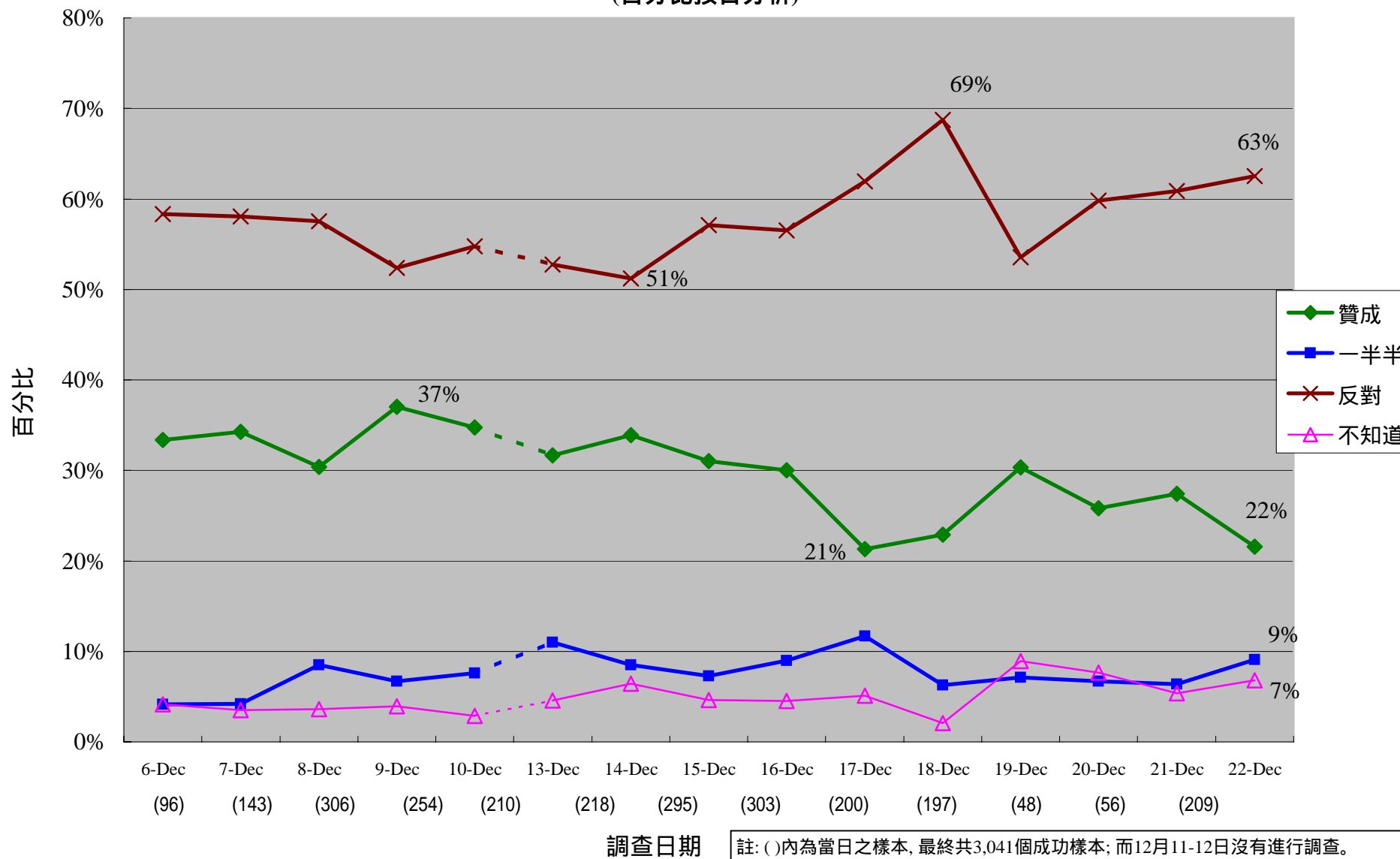

註: ()內為當日之樣本, 最終共3,041個成功樣本; 而12月11-12日沒有進行調查。

<申亞慎思辯論會>公眾調查
問題: 請問你傾向贊成定反對香港申辦2023年亞運會?
(平均量值按日分析)

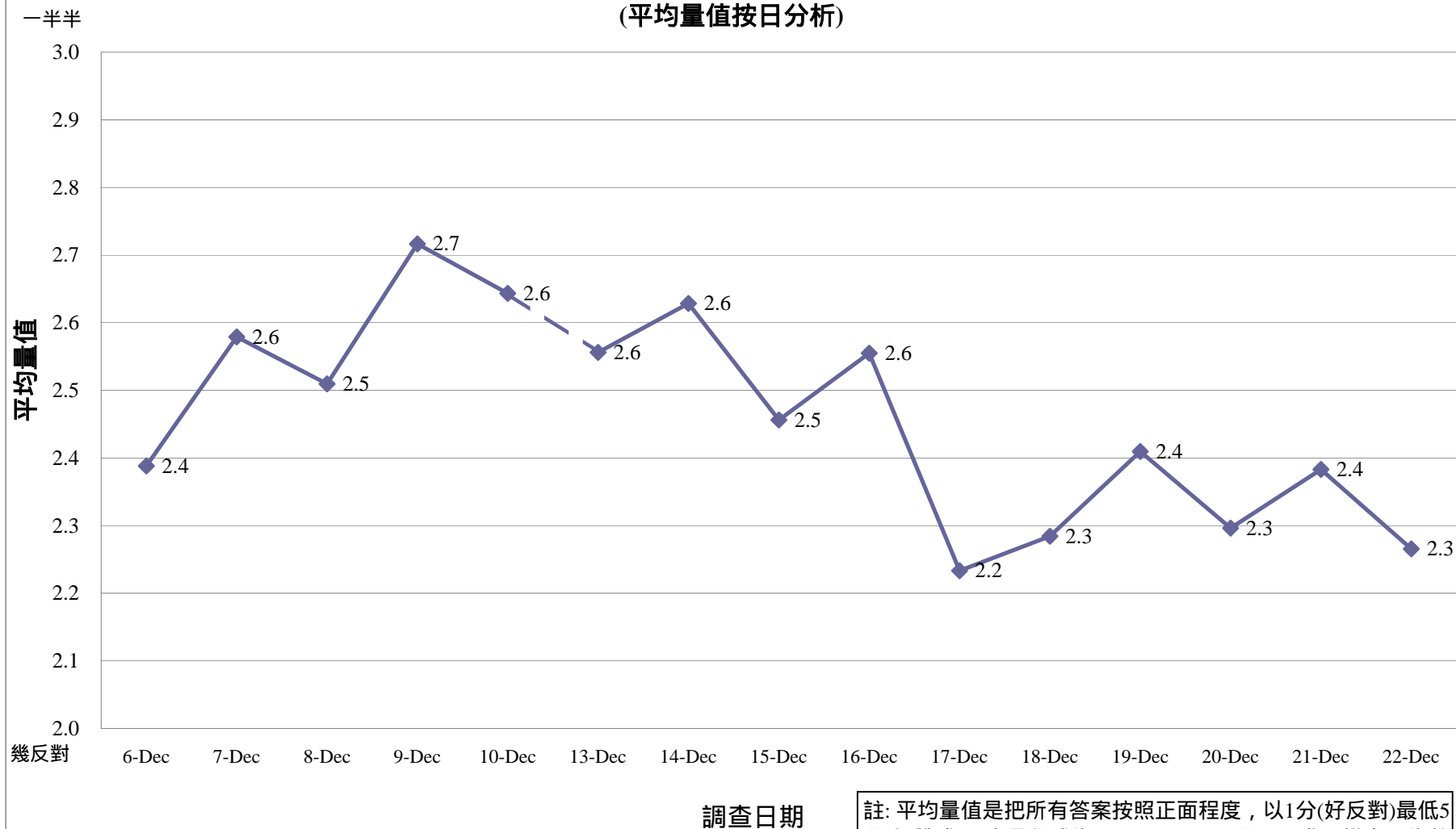

註: 平均量值是把所有答案按照正面程度, 以1分(好反對)最低5分(好贊成)最高量化成為1、2、3、4、5分, 再求取樣本平均數